

**MAP**

**MEMORY AND PROGRESS**

**Das MAK erforscht seine Zukunft**

# ***SONDERTERMIN Architektur***

## **IMPULSREFERATE**

**Dietmar Steiner, Direktor, Architekturzentrum Wien**

**Marie-Therese Harnoncourt, Architektin, the next ENTERprise – architects, Wien**

**Christian Kühn, Institut für Gebäudelehre / Studiendekan, Technische Universität Wien**

**Jakob Dunkl, Architekt, querkraft architekten, Wien**

# MAK-Sammlung Gegenwartskunst

## ARCHITEKTURPOSITIONEN

Raimund Abraham Vito Acconci Coop Himmelb(l)au C.P.P.N Hernán Díaz-Alonso  
Günther Domenig Georg Driendl Driendl\*Steixner Gregor Eichinger eichinger  
oder knechtl Peter Eisenman / Eisenman Architects David Fletcher & Juan Azulay  
Heather Flood Frank O. Gehry Heidulf Gerngross Griffin Enright Architects Zaha  
Hadid John Hejduk Hans Hollein Jeffrey Inaba Philip Johnson Darin Johnstone –  
DJA Darin Johnstone Architecture Ed Keller and Carla Leitao – a/um Studio  
Friedrich Kiesler Daniel Libeskind Christoph Lissy Mark Mack Thom Mayne /  
Morphosis-Architects Eric Owen Moss Sepp Müller Peter Noever Paektusan  
Akademie der Architektur Pauhof Jason Payne + Ramiro Diaz-Granados Max  
Peintner Walter Pichler Carme Pinós Florencia Pita Carl Pruscha Roland Rainer  
Helmut Richter Alexis Rochas Bernard Rudofsky Carlo Scarpa Margarete  
Schütte-Lihotzky Rudolph M. Schindler SPACE International Architects Marcelo  
Spina –Patterns Taalman Koch Architecture & Coleman / Kountzman James  
Wines – Site Architects, Artists & Designers Lebbeus Woods



Österreichisches Museum um 1900



James Turrell. MAKlite, seit 2004  
Permanente Außeninstallation

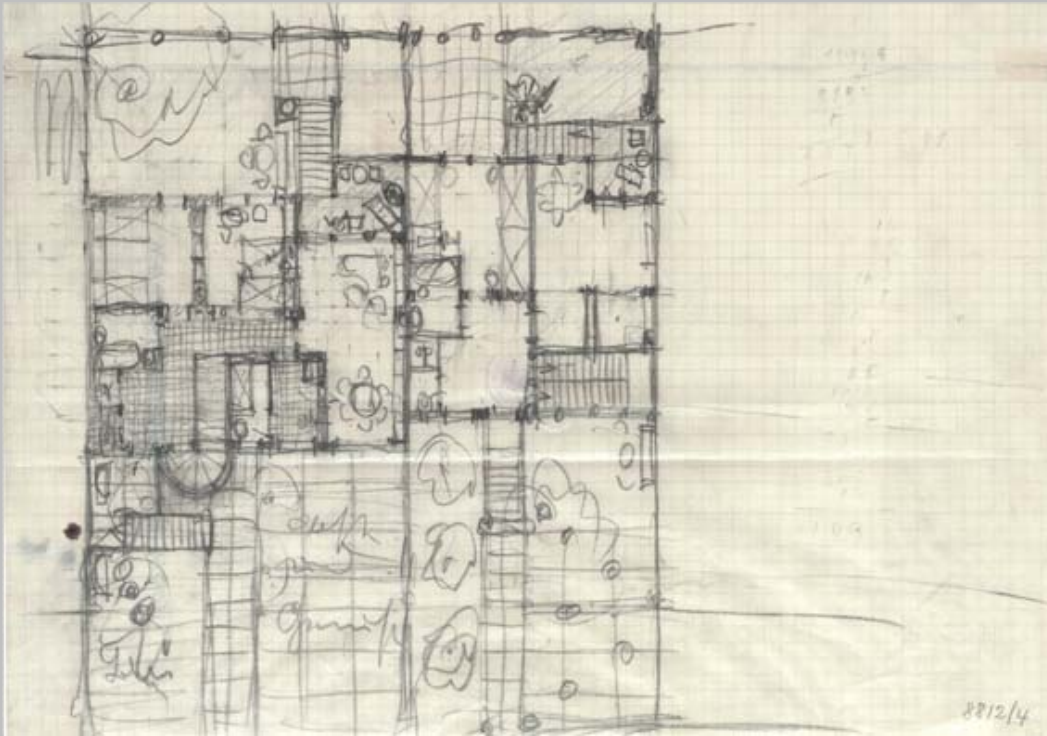

Josef Hoffmann  
Reihenhäuser der Werkbundsiedlung,  
Wien, Grundrissstudie, 1931



Josef Hoffmann  
Reihenhäuser der Werkbundsiedlung, Wien,  
Fassadenstudie, 1931

Walter Pichler  
Tor zum Garten,  
1990



Tor, Verbesserungs-  
Vorschlag, 2003



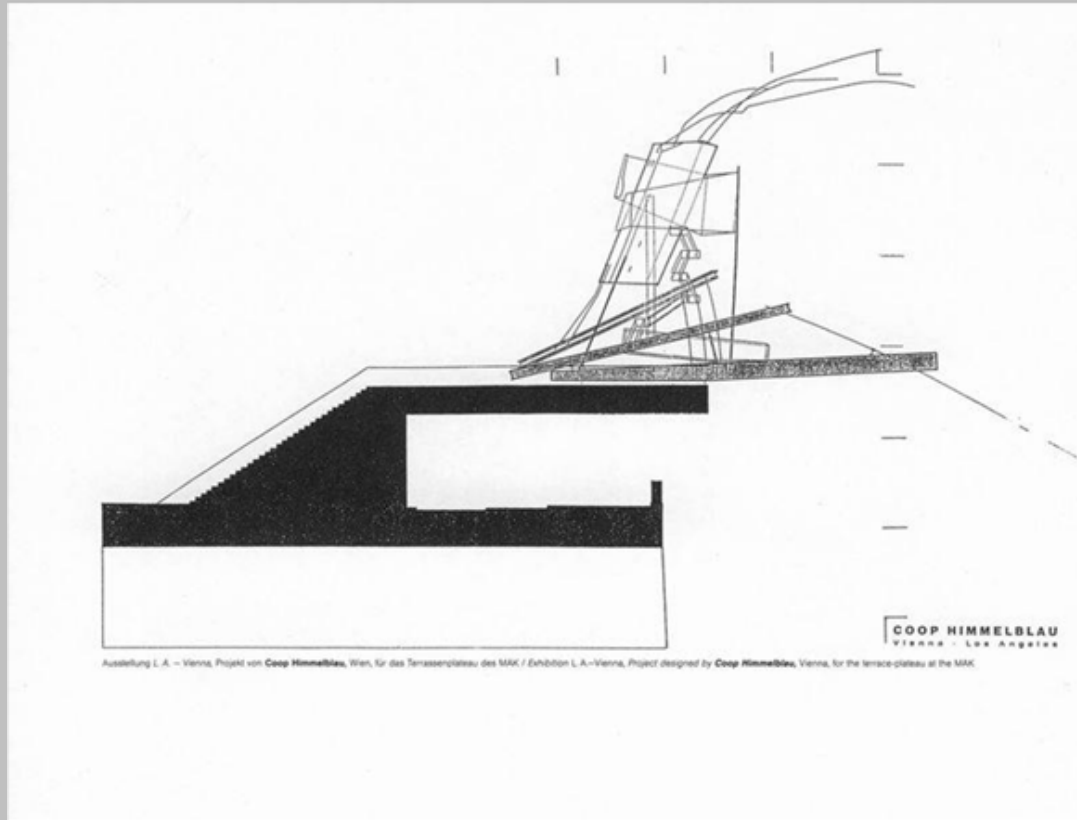

COOP HIMMELB(L)AU, Zeichnung,  
1988



Raimund Abraham, Sphere Project, 1991



MAK-Schausammlung 20./21. Jahrhundert  
ARCHITEKTUR



Friedrich Kiesler  
Raumstadt (1925)  
Rekonstruktion, 2006

Bernard Rudofsky: Sparta/Sybaris  
Keine neue Bauweise - eine neue  
Lebensweise tut not, 1987  
*Ausstellungsansicht*



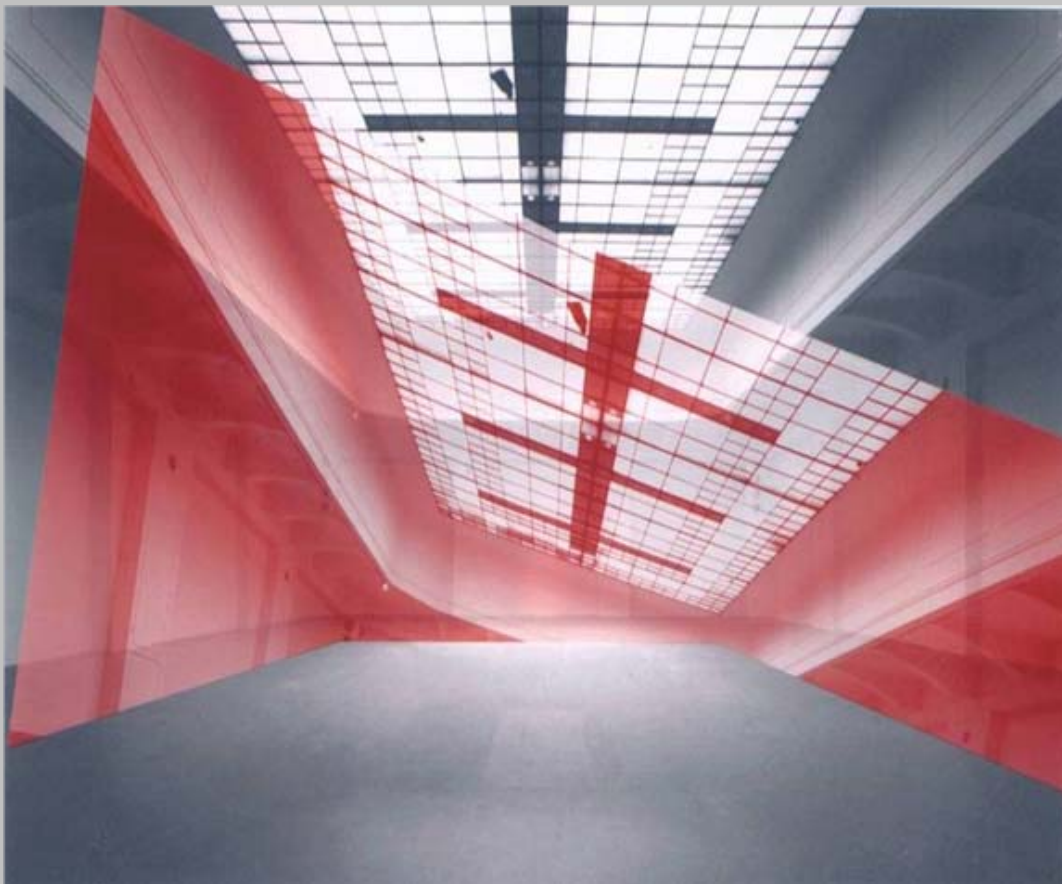

Vito Acconci. *The City Inside Us*, 1993  
*Installationsansicht*



Carlo Scarpa. Das Handwerk der Architektur, 1993  
*Ausstellungsansicht*



Roland Rainer. Vitale  
Urbanität, 1995  
*Ausstellungsansicht*





Rudolph M. Schindler, Los Angeles  
Kings Road House, 1921–1922  
Fitzpatrick-Leland House, 1936  
Pearl M. Mackey Apartments, 1939



Zaha Hadid.  
Architektur, 2003  
*Ausstellungsansicht*



Peter Eisenman. Barfuß auf  
weiß glühenden Mauern, 2004  
*Ausstellungsansicht*



Wolf. D. Prix/COOP  
HIMMELB(L)AU.  
Beyond the Blue,  
2007  
*Ausstellungsansicht*



Greg Lynn. Intricate  
Surface, 2003  
*Ausstellungsansicht*



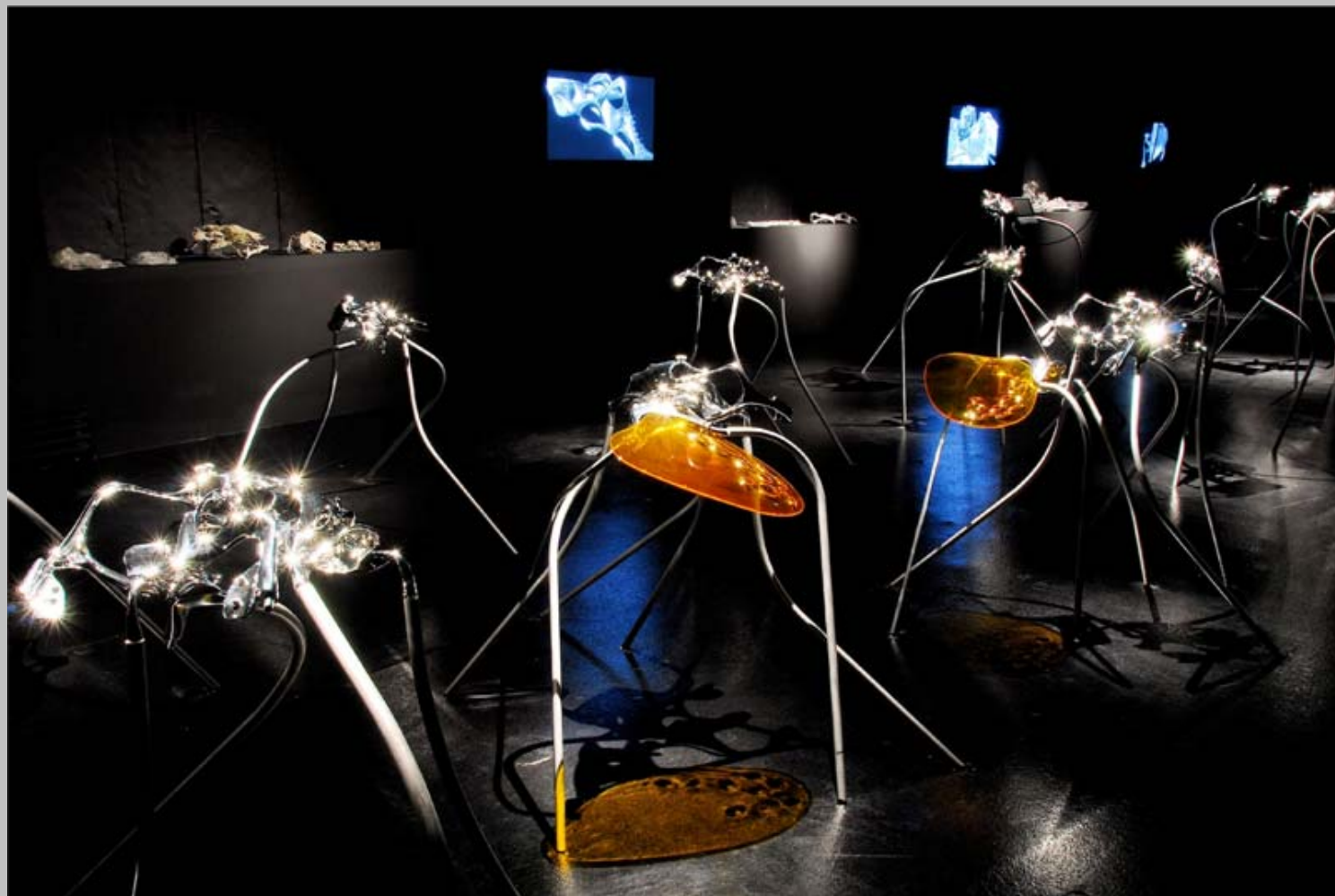

Hernán Díaz Alonso.  
Pitch-Black, 2007  
*Ausstellungsansicht*

SPAN (Matias del  
Campo & Sandra  
Manninger).  
Formations, 2011  
*Ausstellungsansicht*



# CHANGING ARCHTECTURE

## MAK-Vortragsreihe, seit 2003

Zaha Hadid

foreign office architects – Farshid Moussavi & Alejandro Zaera-Polo

Greg Lynn

James Turrell

Peter Eisenman

Lebbeus Woods

Rem Koolhaas

Thom Mayne

Jeffrey Kipnis

Eric Owen Moss

Frank O. Gehry

Hernán Díaz Alonso

Wolf D. Prix/COOP HIMMELB(L)AU

Aaron Betsky / Kurt W. Forster / Jeffrey Kipnis / Peter Noever / Wolf D. Prix

Yansong Ma/MAD Architectural Office

Zvi Hecker

Eric Owen Moss

Matias del Campo/SPAN (Matias del Campo & Sandra Manninger)

Kazujo Sejima